「扇町アウトドアパーク」事業レポート

2021/5/27

一般社団法人海老名扇町エリアマネジメント

謹啓　時下ますますご清祥の段、お慶び申し上げます。

平素は格別のご高配を賜り、厚く御礼申し上げます。

この度は多くの関係者の皆様にご協力を賜り、「扇町アウトドアパーク2021」を開催することができました。お陰様を持ちまして予定を上回る沢山の方にご来場をいただき無事に開催できたことを大変うれしく思います。ご協力いただきました皆様に心から感謝申し上げます。

今回の企画は、「ニューノーマルな時代の出来るだけ接触を避けるイベント」をコンセプトにコロナ禍における新たなイベントの在り方を考えるとともに、そもそもの扇町のイベント開催における目的を考え直しました。単発のイベントでの瞬間的な集客ではなく、来場者がより海老名駅西口を好きになってもらい継続的な集客を得、そして西口また海老名のブランディングになることが一番の目的だと思います。このコロナ禍で各企業、各行政がイベントの見合わせを検討している中、新しいイベントの在り方を発信することができたと思います。

また、ご来場いただいた皆様からのアンケートによると、「久々に家族でイベントに来れて楽しかった」、「このご時勢の中楽しいイベントを企画して頂き嬉しかった」「チョークアートイベントまたやりたいです」など沢山の励ましとも思える声をいただきましたことを大変嬉しく思います。尚、感染症対策については、98%の方が「不安を感じなかった」とご回答いただきました。頂いたご意見をもとに次の企画に活かしていきたいと考えています。

最後に、本事業レポートは、「扇町アウトドアパーク2021」の事業の報告を目的に作成しましたので、関係者の皆様には内容をご覧いただければ幸いです。

今後も、扇町の価値が高まり、浸透するように事業を実施してまいりますのでどうぞよろしくお願い申し上げます。

謹白

2021年5月吉日

一般社団法人 海老名扇町エリアマネジメント

代表理事　山崎　日出雄

実施概要

来場者数：1,100名

イベント名	：	扇町アウトドアパーク 2021
実施場所	：	海老名駅西口中心広場＆プロムナード
開催日時	：	2021年5月15日（土）　10:00～17:00
主　　催	：	一般社団法人海老名扇町エリアマネジメント
共　　催	：	三井ショッピングパーク ららぽーと海老名(三井不動産商業マネジメント株式会社)
後　　援	：	海老名市教育委員会
特別協賛	：	㈱エイアンドエフ、㈱スノーピーク、横浜トヨペット㈱、損害保険ジャパン㈱ リコージャパン㈱
協　　賛	：	㈱M&Pコーポレーション、 RICOH Future House えびな小田急住まいのプラザ、 J:COM、積水ハウス㈱ ㈱アクティブイイダ、ALSOK 相模支社、 海老名西口糖尿病クリニック L-Breath 、小田急電鉄㈱、㈱小田急ビルサービス、コカ･コーラボトラーズジャパン㈱ センチュリー21リレーション、セントラル管理㈱、相鉄企業㈱、 ㈱相鉄リビングサポート、㈱ダスキンエビナ、日本郵便㈱ 海老名駅西口郵便局 (福)プレマ会　えびなの風保育園、松本哲也税理士事務所、㈱横浜銀行海老名駅前支店
協　　力	：	チョーク&サインアートプロジェクト、日本理化学工業㈱

Map

■5/15（土）

	全体	エリマネ	ららぽーと海老名	MoVe	設営・撤収	ブース出展	車両出展	警備	チョーク
6:30									
7:00	ロータリー封鎖後（8時）設営開始	設営・受付準備・協賛社フォロー	出展店舗フォロー	全体管理・音響チョーク準備	搬入・テント設営	設営準備	車両搬入・設営	ロータリー封鎖（8時）警備	搬入・設営
7:30									
8:00									
8:30									
9:00									
9:30	9：30～　ブリーフィング・主催者挨拶								
10:00	本番（10時～17時）								
10:30									
11:00									
11:30									
12:00									
12:30									
13:00									
13:30									
14:00									
14:30									
15:00									
15:30									
16:00									
16:30									
17:00	撤収			搬出管理	テント撤去・車両搬出			警備	
17:30									
18:00									中心広場アート消し
18:30									
19:00	~~19~~ 45）ロータリー開放	ロータリー封鎖告知看板撤去							
19:30									
20:00									

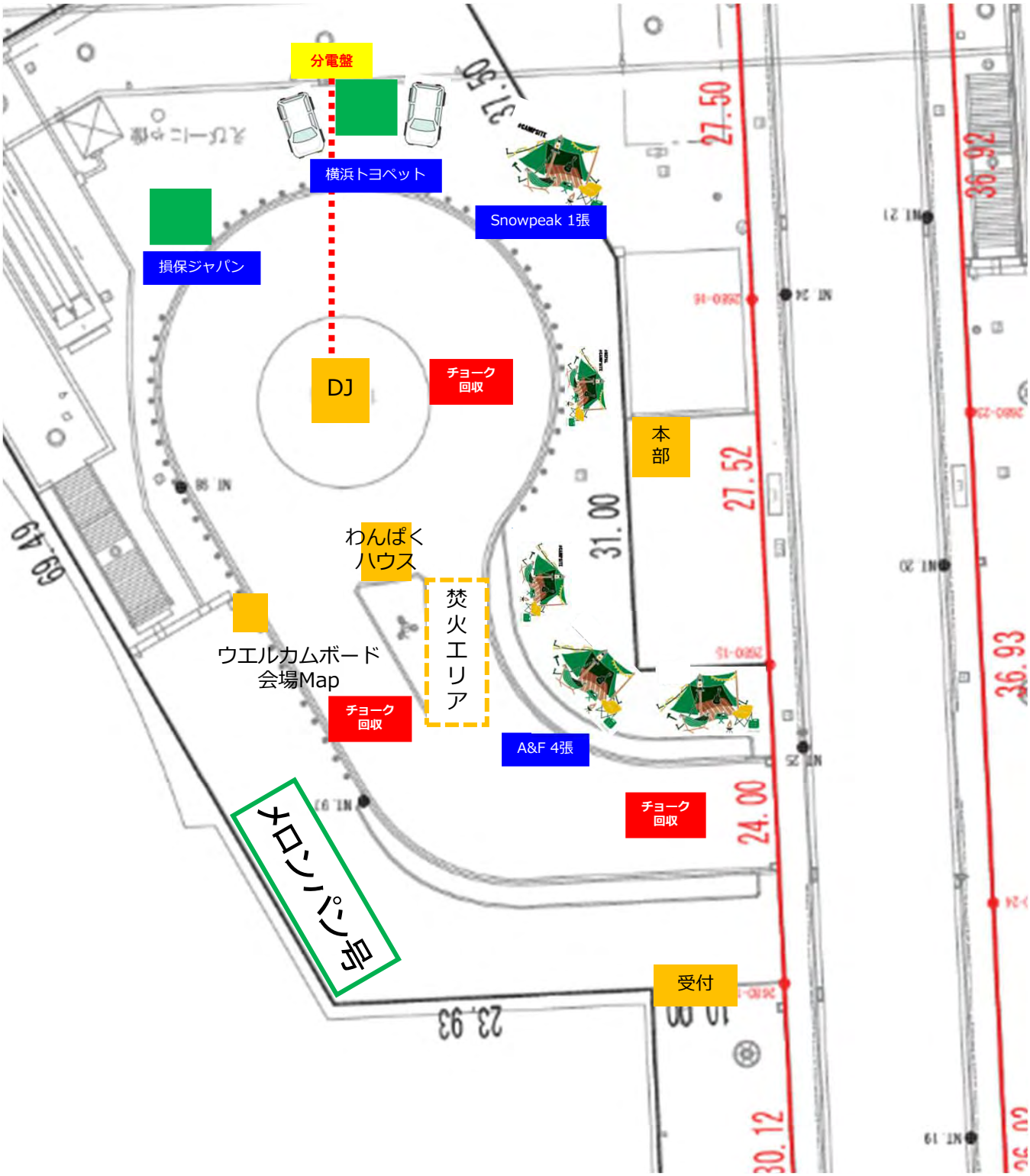
分電盤
横浜トヨペット
Snowpeak 1張
損保ジャパン
DJ
チョーク
回収
本
部
わんぱく
ハウス
焚
火
エ
リ
ア
ウエルカムボード
会場Map
チョーク
回収
A&F 4張
チョーク
回収
メロンパン号
受付

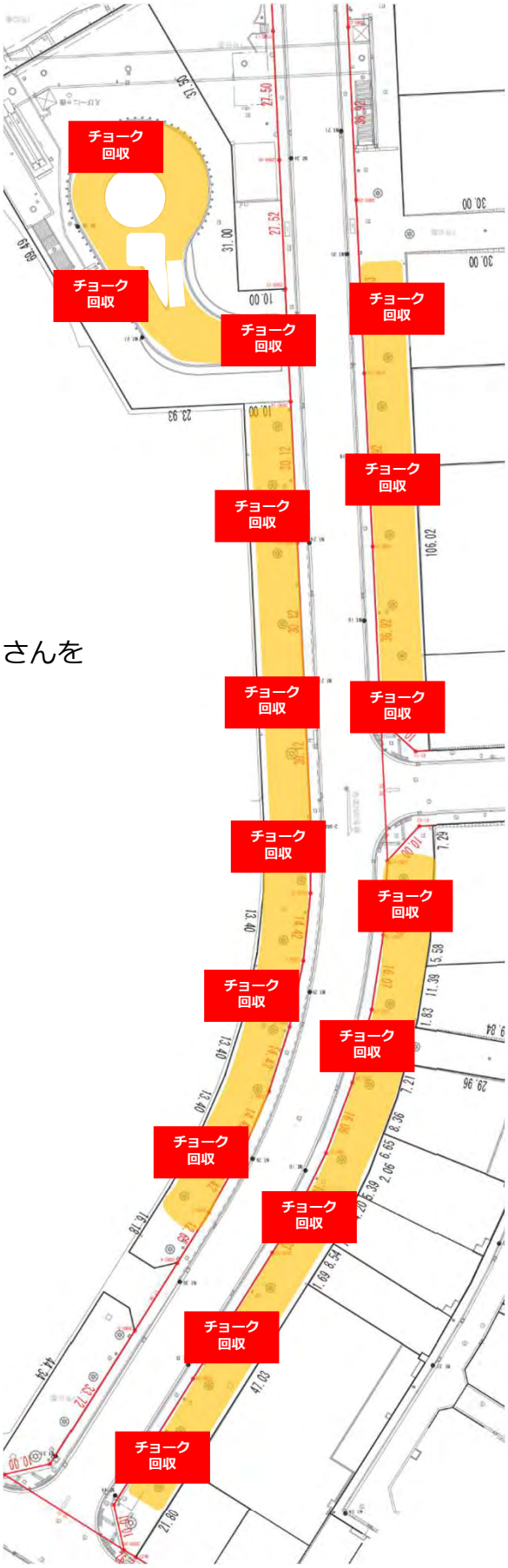

チョーク回収場所に
チョークアーティストさんを
配置致します

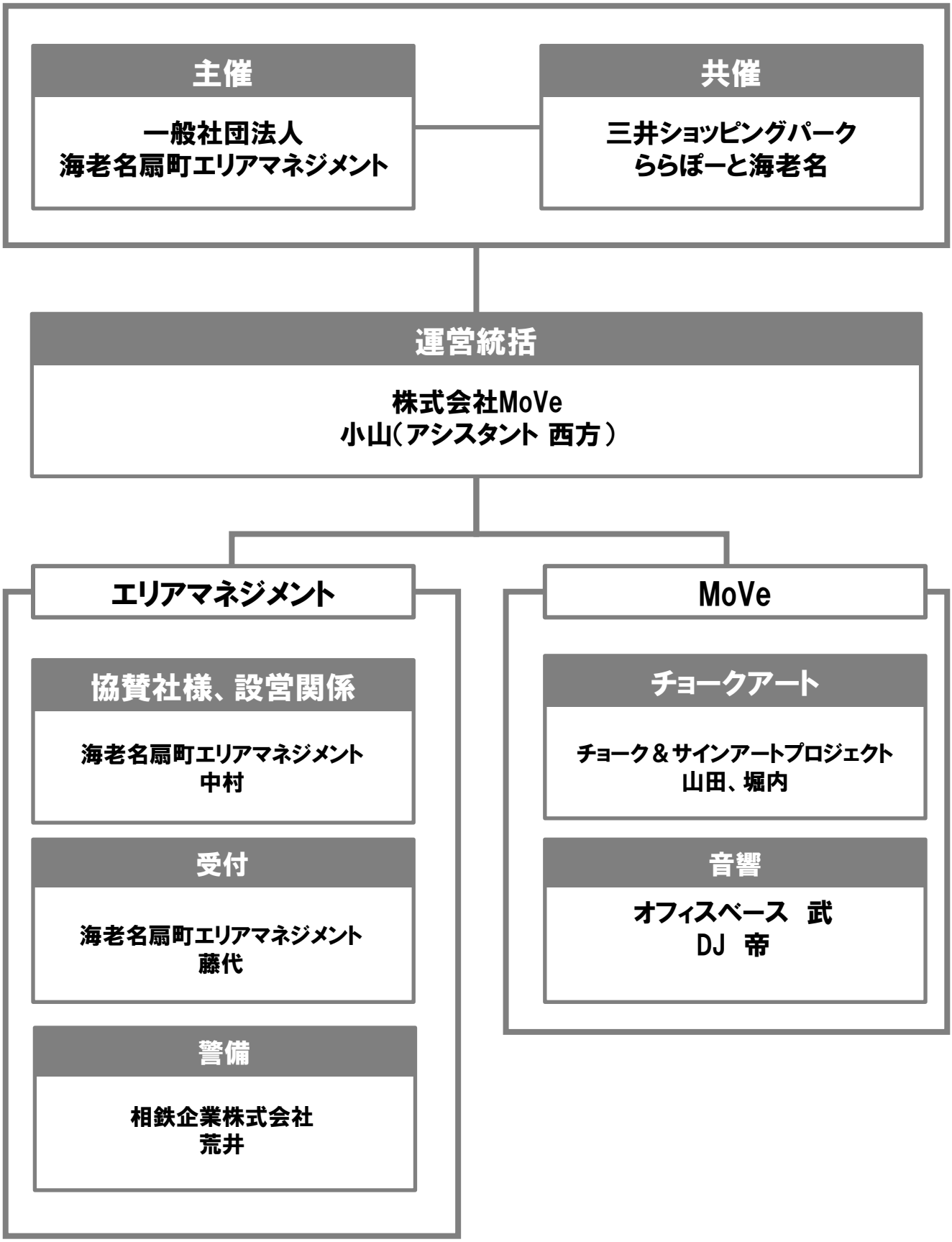
主催
一般社団法人
海老名扇町エリアマネジメント
共催
三井ショッピングパーク
ららぽーと海老名
運営統括
株式会社MoVe
小山（アシスタント 西方）
エリアマネジメント
協賛社様、設営関係
海老名扇町エリアマネジメント
中村
受付
海老名扇町エリアマネジメント
藤代
警備
相鉄企業株式会社
荒井
MoVe
チョークアート
チョーク＆サインアートプロジェクト
山田、堀内
音響
オフィスベース　武
DJ　帝

主催：一般社団法人海老名扇町エリアマネジメント

海老名扇町エリアの活性化・ブランディングを目的に、本イベントを主催。
海老名扇町の価値向上を図るプロデューサーとして、企業やブランド、近隣カーディーラー等、
26社の協賛と、海老名市教育委員会からの後援を獲得。
また撮影スポット兼扇町アウトドアパークのシンボルとして、わんぱくハウスを設置
当日は本部と受付を運営しスムーズなイベント運営を行いました。

共催：三井ショッピングパーク ららぽーと海老名

海老名扇町エリアマネジメントの一員として、本イベントを共催。
館内のアウトドア系テナント2店舗の賛同を得て、イベントへの出店を獲得。
また、各種媒体を使用したイベント告知を行いました。

後援：海老名市教育委員会

特別協賛

㈱エイアンドエフ、㈱スノーピーク、横浜トヨペット㈱

損害保険ジャパン㈱、リコージャパン㈱

協賛

㈱M&Pコーポレーション、 RICOH Future House、
えびな小田急住まいのプラザ、 J:COM、積水ハウス㈱

㈱アクティブイイダ、ALSOK 相模支社、海老名西口糖尿病クリニック、L-Breath
小田急電鉄㈱、㈱小田急ビルサービス、コカ･コーラボトラーズジャパン㈱
センチュリー21リレーション、セントラル管理㈱、相鉄企業㈱
㈱相鉄リビングサポート、 ㈱ダスキンエビナ、日本郵便㈱海老名駅西口郵便局
(福)プレマ会 えびなの風保育園、松本哲也税理士事務所、㈱横浜銀行海老名駅前支店

●出展ブース

本イベントの実施目的・趣旨に賛同いただいた企業とららぽーと海老名のテナントの協力を得て、海老名扇町エリアマネジメント/ららぽーと海老名だけでは実現できない、商品展示・コンテンツを実施。
カーディーラー1社、保険会社1社、アウトドア系テナント2店舗が参加。
アウトドア好きな来場者に対して興味がわく場所を創出しました。

横浜トヨペット

キャンピングカーを2台展示。
ブースを訪れたお客様に車両の説明・案内をおこないました。
アウトドアギアも併せて展示し、実際のアウトドアシーンを想像させるような演出で、多くの家族連れのお客様が興味を示しておりました

損保ジャパン

アウトドアの保険の紹介と、ノベルティがもらえるアンケートを実施いたしました。

A&F　COUNTRY

人気で抽選販売となっている「SABBATICAL（サバティカル）」のテント、
4モデル全ての展示をおこないました。

snow peak

4~5人用ファミリーテント『ランドロック』を展示。
テント内でのカタログの配布も実施いたしました。

ウエルカムボード

会場Map

ＤＪブースバナー

A3ポスター

A４チラシ

イベント会場を盛り上げたのは、ラジオDJでもおなじみのDJ帝によるミュージック。
ジャンルの幅広い選曲で子どもから大人まで、久々のオープンエアーのイベントを
楽しんでおりました。

スピーカー配置図

チョークアート

受付を済まされたお客様を、チョークアーティストの方々がエスコートする形式で各エリア（中心広場3か所とプロムナードの13か所）へとご案内させていただきました。

＊各エリアには2名のアーティストさんが配置していただきました。

また、アーティストさんにマスクをしていない子や、密になった時のお声がけ、チョークの回収もお願いし安全管理に努めました。

受付では6色チョークをプレゼント。使ってしまった場合は近くのアーティストさんから追加のチョークをパッケージを見せるともらえる仕組みとしました。使用済みのチョークは回収BOXにて回収し、再利用をしないよう感染症対策に努めました。

使用チョーク：ダストレスチョーク

北海道のホタテ貝殻を再生活用した環境にやさしい、エコロジーで高品質なチョークです。主原料は、歯磨などに使われる炭酸カルシウムなので安心して使えます。粒子が重いため、粉末が飛散せず、着衣を汚しません。

扇町
アウトドアパーク
イベントMAP!
①
福満智子
古屋
Ⓢ増田優子
②
Ⓢ堀内哲
渡邊延一
仙波樹果
③
田村洋平
④
佐藤真菜美
三宅奈緒
Ⓢ全体サポート
山田
⑤
青木純子
青木洋子
バック
ヤード
トイレ
本部
池田夏海⑥
杉村真由
⑥⑦サポート
和田美奈子/AM
那須満代/PM
⑦
廣井ゆか
神尾美江
⑧
山本加代子
紫藤美喜
受付
⑨
尾崎有花
江村尚子
⑨と⑩の間
サポート
東香代子
⑩
吉野まり子
⑪ 梵梢
佐藤美枝
⑫
長岡正美
水野吉代
⑬
金井久美子
小林典子
⑭
小林マァム裕子
千葉和恵
⑮
宮坂弘美
金森優香
⑯ 野口勝弘
岩山裕輝

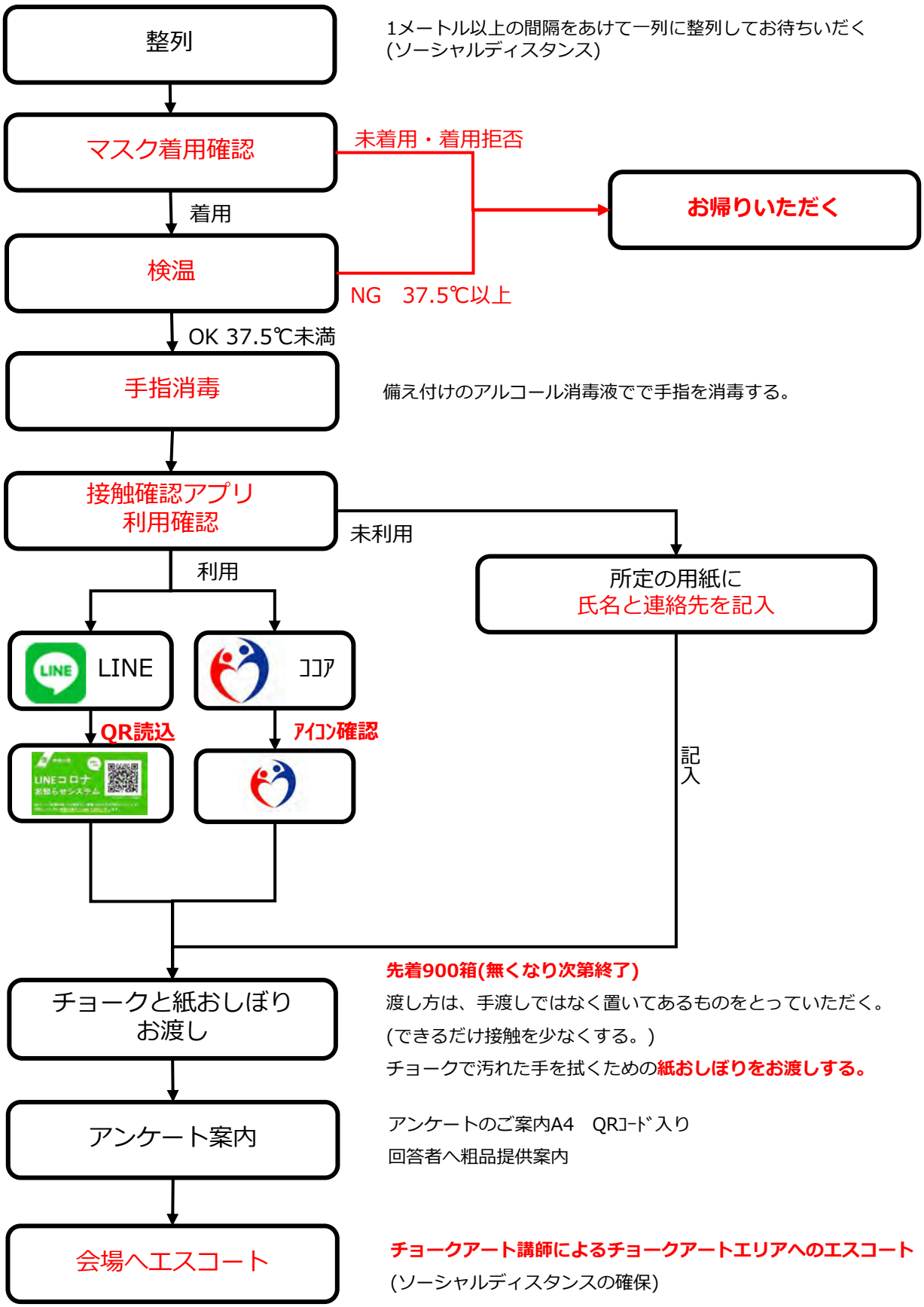
整列
1メートル以上の間隔をあけて一列に整列してお待ちいだく
(ソーシャルディスタンス)
マスク着用確認
未着用・着用拒否
お帰りいただく
着用
検温
NG　37.5℃以上
OK 37.5℃未満
手指消毒
備え付けのアルコール消毒液でで手指を消毒する。
接触確認アプリ
利用確認
未利用
利用
所定の用紙に
氏名と連絡先を記入
LINE
ｺｺｱ
QR読込
ｱｲｺﾝ確認
記入
先着900箱(無くなり次第終了)
チョークと紙おしぼり
お渡し
渡し方は、手渡しではなく置いてあるものをとっていただく。
(できるだけ接触を少なくする。)
チョークで汚れた手を拭くための紙おしぼりをお渡しする。
アンケート案内
アンケートのご案内A4　QRｺｰﾄﾞ入り
回答者へ粗品提供案内
会場へエスコート
チョークアート講師によるチョークアートエリアへのエスコート
(ソーシャルディスタンスの確保)

LaLaport

LaLaport

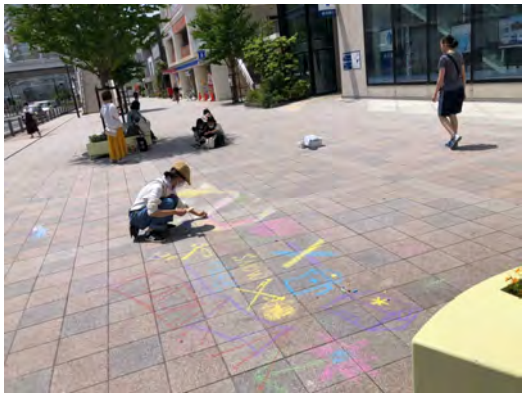

LOVE
PEACE

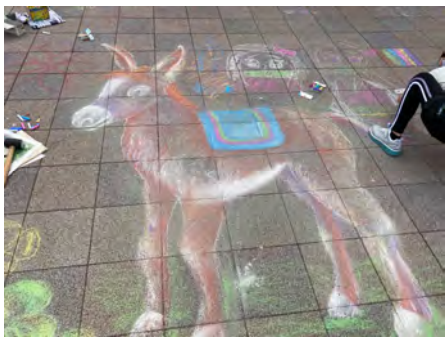
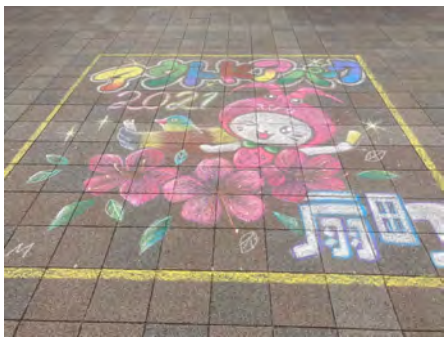

DUCK

Chalk
ART

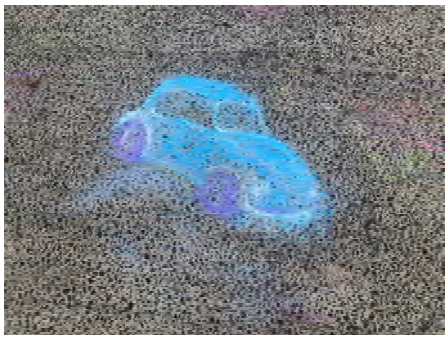

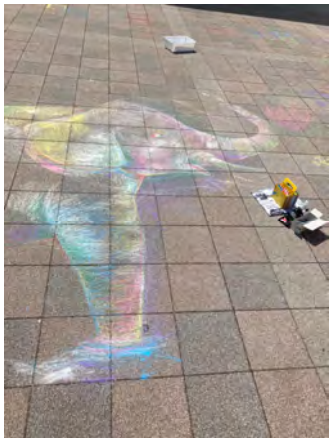
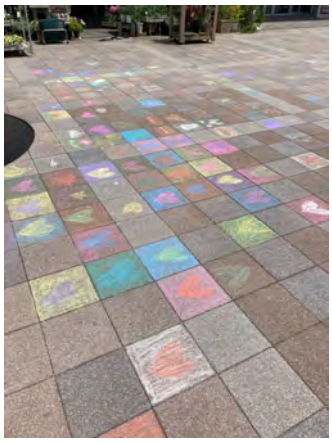

施設名	告知先	店舗・部署名	配布	ﾎﾟｽﾀｰ A３	チラシ A４
扇町住民	グレーシア海老名		1	1枚	115枚
	グレーシアタワーズ海老名ウエスト・イースト		1		480枚
	レフィナード		1		64枚
	ファインスクエア海老名		1		40枚
	扇町戸建・賃貸住宅		1		196枚
	扇町掲示板(パウチ)		1	1枚	
市内中学校	海老名中学校		1	1枚	
	有馬中学校		1	1枚	
	海西中学校		1	1枚	
	柏ケ谷中学校		1	1枚	
	大谷中学校		1	1枚	
	今泉中学校		1	1枚	
市内小学校	海老名小学校		1	1枚	
	柏ケ谷小学校		1	1枚	
	有鹿小学校		1	1枚	
	有馬小学校		1	1枚	
	大谷小学校		1	1枚	
	上星小学校		1	1枚	
	中新田小学校		1	1枚	
	門沢橋小学校		1	1枚	
	東柏ケ谷小学校		1	1枚	
	社家小学校		1	1枚	
	杉久保小学校		1	1枚	
	今泉小学校		1	1枚	
	杉本小学校		1	1枚	
行政	海老名市　まちづくり部　都市施設公園課　総務係		1	1枚	1枚
	海老名市教育委員会		1	1枚	1枚
	海老名運動公園		1	1枚	
	北部公園		1	1枚	
	中野公園		1	1枚	
	えびな市民活動センター		1	1枚	
	消防署（本署、北分署、南分署）		1	1枚	
テナント	株式会社Ｍ＆Ｐコーポレーション		1	1枚	30枚
	ＴＳＣホリスティック株式会社	アミーダ海老名店	1	1枚	30枚
	医療法人博清会	海老名西口糖尿病クリニック	1	1枚	30枚
	イル　ヘアー		1	1枚	30枚
	株式会社ＰＡＮＴＯＧＲＡＰＨ		1	1枚	30枚
	株式会社アビッシュ	ＳＴＯＲＥ　ＯＦ　ＥＢＩＮＡ	1	1枚	30枚
	株式会社サンライズ	ＴＨＵＮＤＥＲ	1	1枚	30枚
	株式会社ホーク・ワン	海老名支店	1	1枚	30枚
	株式会社ミニミニ神奈川	海老名店	1	1枚	30枚
	株式会社メディカルガーデン	ガーデン薬局　西口店	1	1枚	30枚
	福祉・医療コンシェルジュ株式会社		1	1枚	30枚
	リコージャパン株式会社	神奈川支社　海老名事業所	1	1枚	30枚
	加藤税務会計事務所		1	1枚	30枚
	加藤司法書士法務事務所		1	1枚	30枚
	株式会社ケー・フード	スープカレー専門店ｋｕｕ	1	1枚	30枚
	株式会社ライブフードプロデュース(ほほえみ保育園)	ほほえみ保育園	1	1枚	30枚
	積水ハウス株式会社	神奈川シャーメゾン支店	1	1枚	30枚
	アクアリュウムカフェ　アフィニティ		1	1枚	30枚
	シーバイアフロート海老名		1	1枚	30枚
	セントラル管理株式会社	海老名営業所	1	1枚	30枚
	チムニー株式会社	産直居酒屋花の舞海老名西口店	1	1枚	30枚
	デザイン看板サインポスト		1	1枚	30枚
	トランコムＤＳ株式会社	神奈川営業所	1	1枚	30枚
	株式会社ＬＩＭＯＸ	Kiito hair design	1	1枚	30枚
	株式会社アクティブイイダ		1	1枚	30枚
	株式会社エンジョイフーズ	しゃぶしゃぶ温野菜海老名店	1	1枚	30枚
	株式会社ティーガイア	ドコモショップ海老名西口店	1	1枚	30枚
	株式会社ライブフードプロデュース	アルマーレ彩	1	1枚	30枚
	株式会社リレーション		1	1枚	30枚
	株式会社共和エージェンシー	神奈川支社	1	1枚	30枚
	株式会社秀建	海老名西口店	1	1枚	30枚
	株式会社味ん味ん	焼肉みんみん海老名店	1	1枚	30枚
	合資会社コンビニエンスサービス	ローソン海老名駅西口店	1	1枚	30枚
	社会福祉法人プレマ会	えびなの風保育園	1	1枚	120枚
	泉橋酒造株式会社	蔵元佳肴いづみ橋	1	1枚	30枚
	特定ＮＰＯ法人地球のステージ		1	1枚	30枚
	日本郵便株式会社	海老名駅西口郵便局	1	1枚	30枚
	有限会社リジェール	クゥ・デ・ラパン	1	1枚	30枚
	株式会社有隣堂	ららぽーと海老名店	1	1枚	30枚
	静岡中央銀行	厚木支店ららぽーと海老名出張所	1	1枚	30枚
	A&F	ららぽーと海老名店	1	4枚	10枚
	エルプレス	ららぽーと海老名店	1	1枚	10枚
	スノーピーク	ららぽーと海老名店	1	1枚	10枚
	UDS株式会社（コサイエ）	コサイエ	1	1枚	100枚
扇町外	損害保険ジャパン株式会社		1		1枚
	松本哲也税理士事務所		1		1枚
	小田急電鉄株式会社		1		1枚
	小田急不動産株式会社		1	1枚	30枚
	ALSOK相模支社		1		1枚
社員	株式会社横浜銀行 海老名駅前支店		1	1枚	30枚
	ららぽーと海老名(三井不動産商業マネジメント（株）)		1	10枚	100枚
	リコーフューチャーハウス		1	1枚	50枚
事務局	そらかぜ26号同封		1		250枚
	エリマネ事務所（当日配布・予備用）		1	11枚	219枚
合計			1	100枚	3,000枚

■海老名扇町エリアマネジメント
HP/Facebook

■タウンニュース

■レアリア

■ エビジョイ Twitter

■ kuu Facebook

instagram

#扇町アウトドアパーク

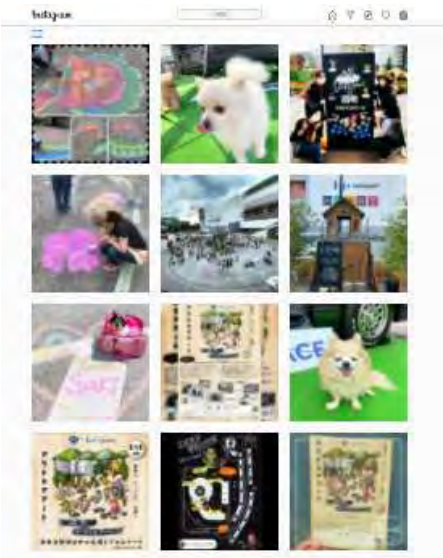

#扇町アウトドアパーク2021

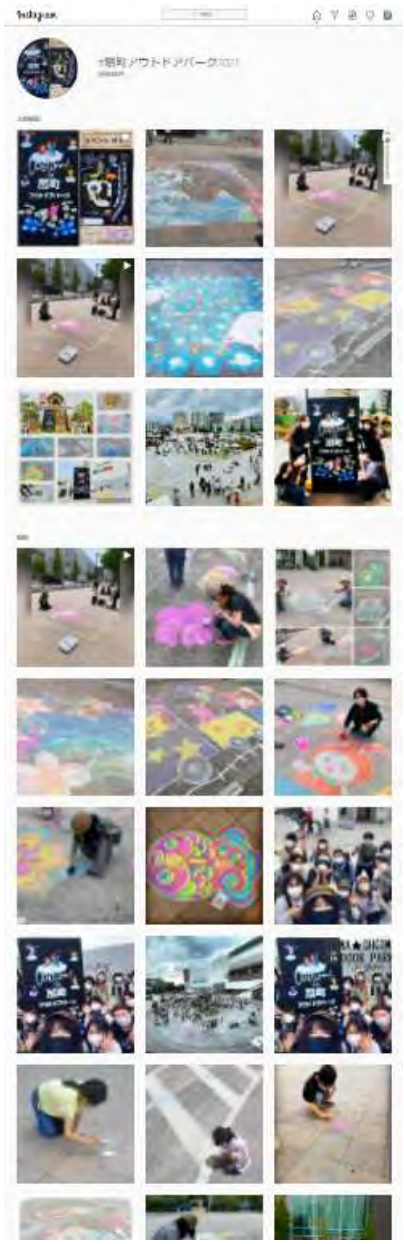

Twitter

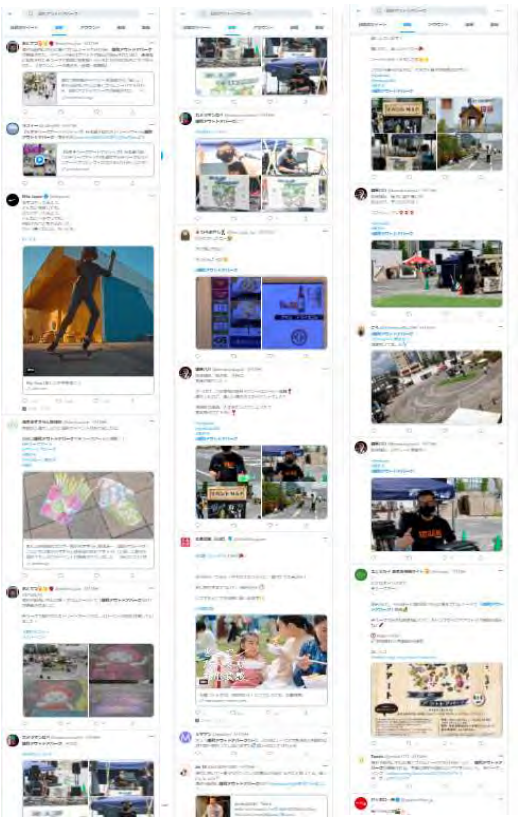

●どなたと来場されましたか。

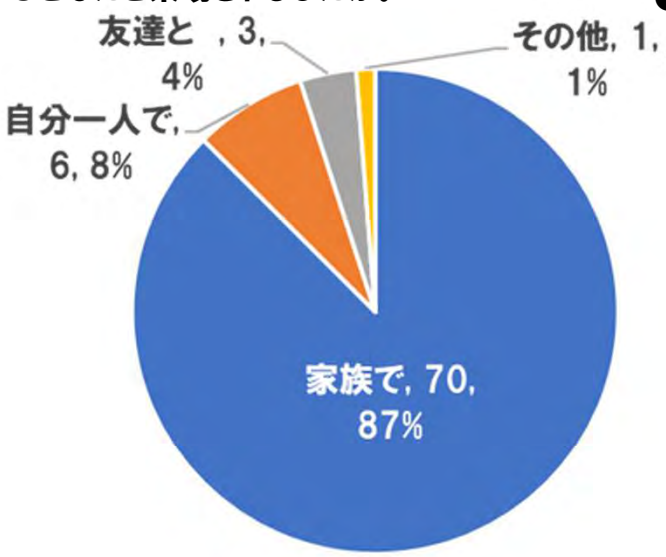

●来場回数を教えてください

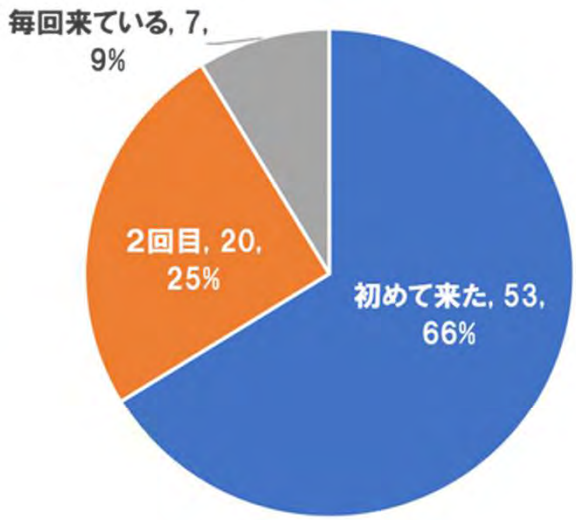

●楽しめたコンテンツについてお答えください。

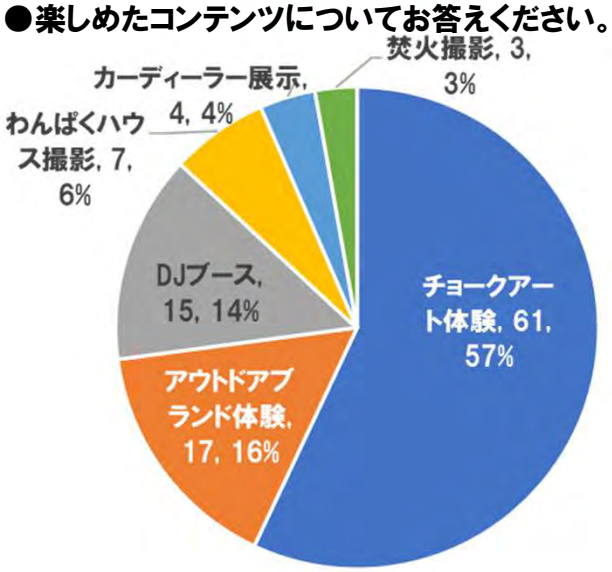

●感染対策についてお答えください。

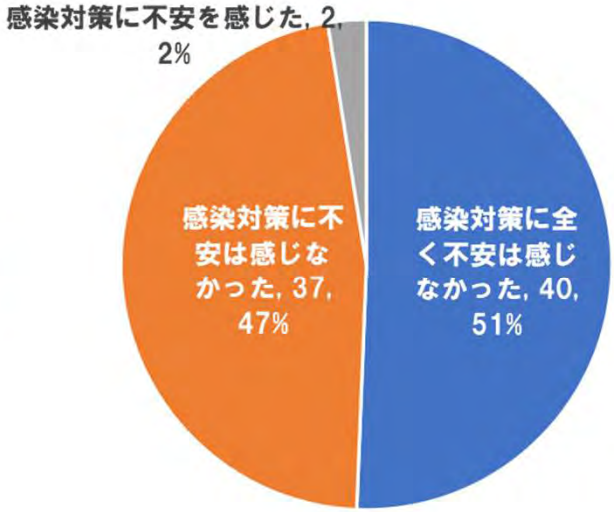

●内容についてお答えください。

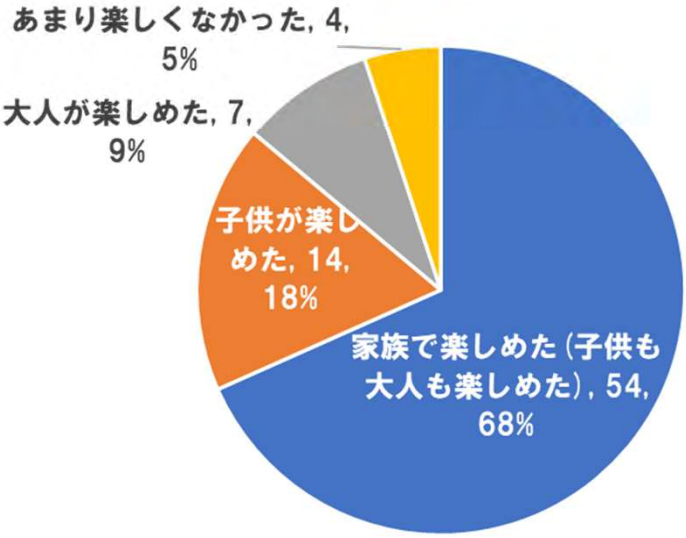

●次回また来場したいと思いますか

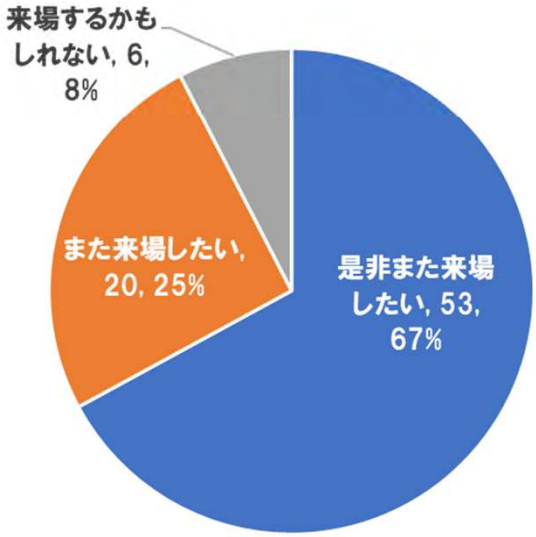

項　目			社数	口・コマ数	実績（税込）
収入	ご協賛金	ご協賛者様	21社	54口	540,000円
	ご出店料	カーディーラー様	1社	2コマ	200,000円
	協力金	ららぽーと海老名様			1,800,000円
収入計					2,540,000円
支出	コンテンツ計	チョークアート・DJ		42%	1,073,820円
	広告費計	映像チラシ・・ポスター制作費		13%	330,000円
	設営費計	PA・ステージ・受付・わんぱくハウス設営		14%	357,312円
	その他計	企画・警備・保険・感染対策費用など		31%	778,868円
支出計					2,540,000円
収支					0円

扇町アウトドアパーク2021動画公開中
下記のQRコードからどうぞ!

広い空と雅な風

Ebina Ougi-cho

[問い合わせ先]

一般社団法人海老名扇町エリアマネジメント　事務局
〒243-0436　神奈川県海老名市扇町5-7 RICOH Future House 2F
☎ 046-204-6721　046-204-6729　info@ebina-ougi-cho.co.jp